

Unterwallberg und Enterrottach (ab Hotel Bachmair Weissach)

← 11.9 km | ⌚ 1:50 h | 🏔️ 93 m | 🏔️ 93 m | Schwierigkeit -



Kartengrundlagen: outdooractive Kartografie; Deutschland: ©GeoBasis-DE / BKG 2015, ©GeoBasis-DE / GEObasis.mw 2015, Österreich: ©1996-2015 here. All rights reserved., ©BEV 2012, ©Land Vorarlberg, Italien: ©1994-2015 here. All rights reserved., ©Autonome Provinz Bozen – Südtirol – Abteilung Natur, Landschaft und Raumentwicklung, Schweiz: Geodata ©swisstopo

Unterwallberg und Enterrottach (ab Hotel Bachmair ...

→ 11.9 km | ⌚ 1:50 h | 🏔️ 93 m | 🏔️ 93 m | Schwierigkeit -

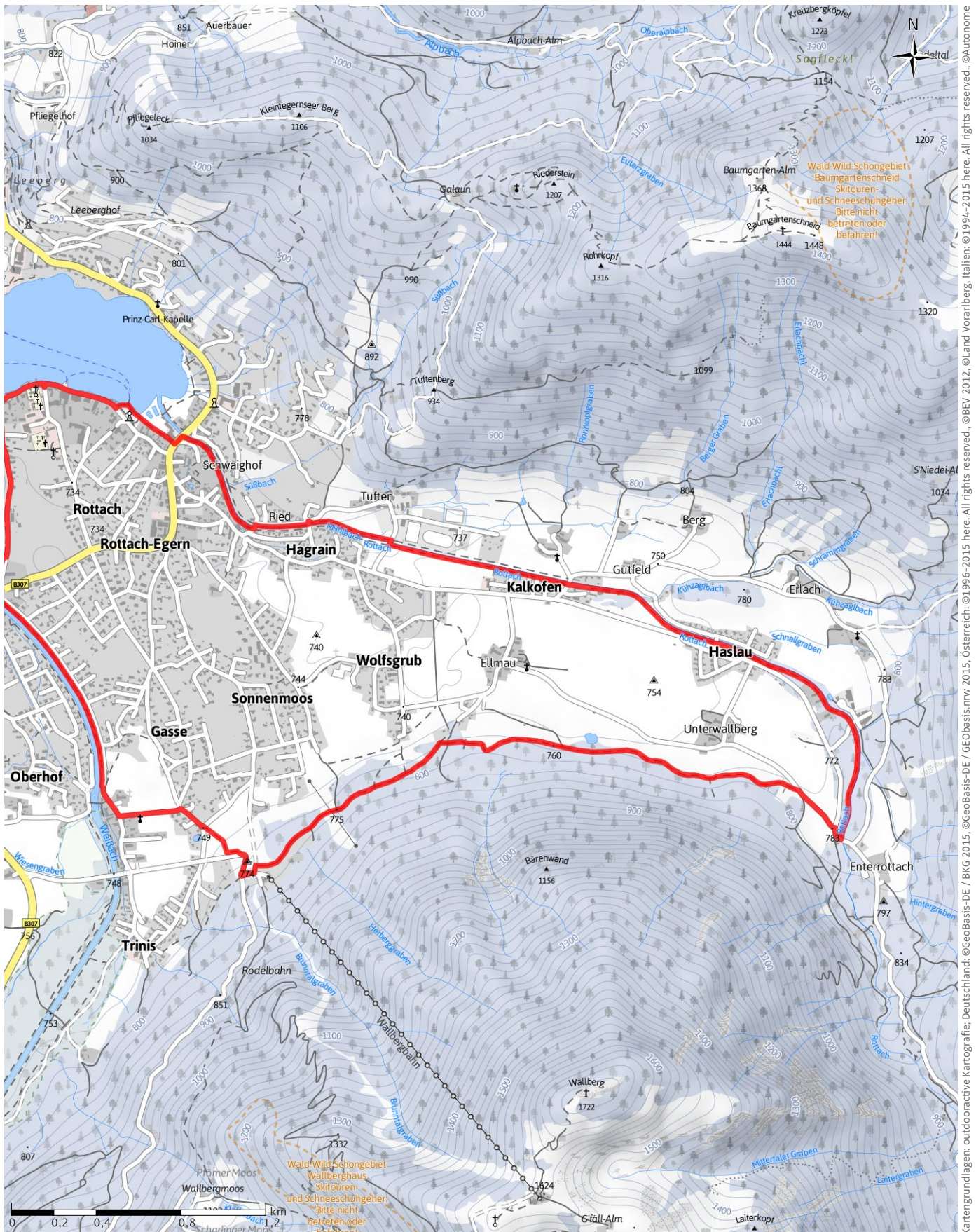

Kartengrundlagen: outdooractive Kartografie; Deutschland: ©GeoBasis-DE / BKG 2015, ©GeoBasis-DE / GeoBasis.mrw 2015, Österreich: ©1996-2015 here. All rights reserved., ©BEV 2012, ©Land Vorarlberg, Italien: ©1994-2015 here. All rights reserved., ©Autonome Provinz Bozen – Südtirol – Abteilung Natur, Landschaft und Raumentwicklung, Schweiz: Geodata @swisstopo

Unterwallberg und Enterrottach (ab Hotel Bachmair ...

← 11.9 km

🕒 1:50 h

🏔️ 93 m

🏔️ 93 m

Schwierigkeit -

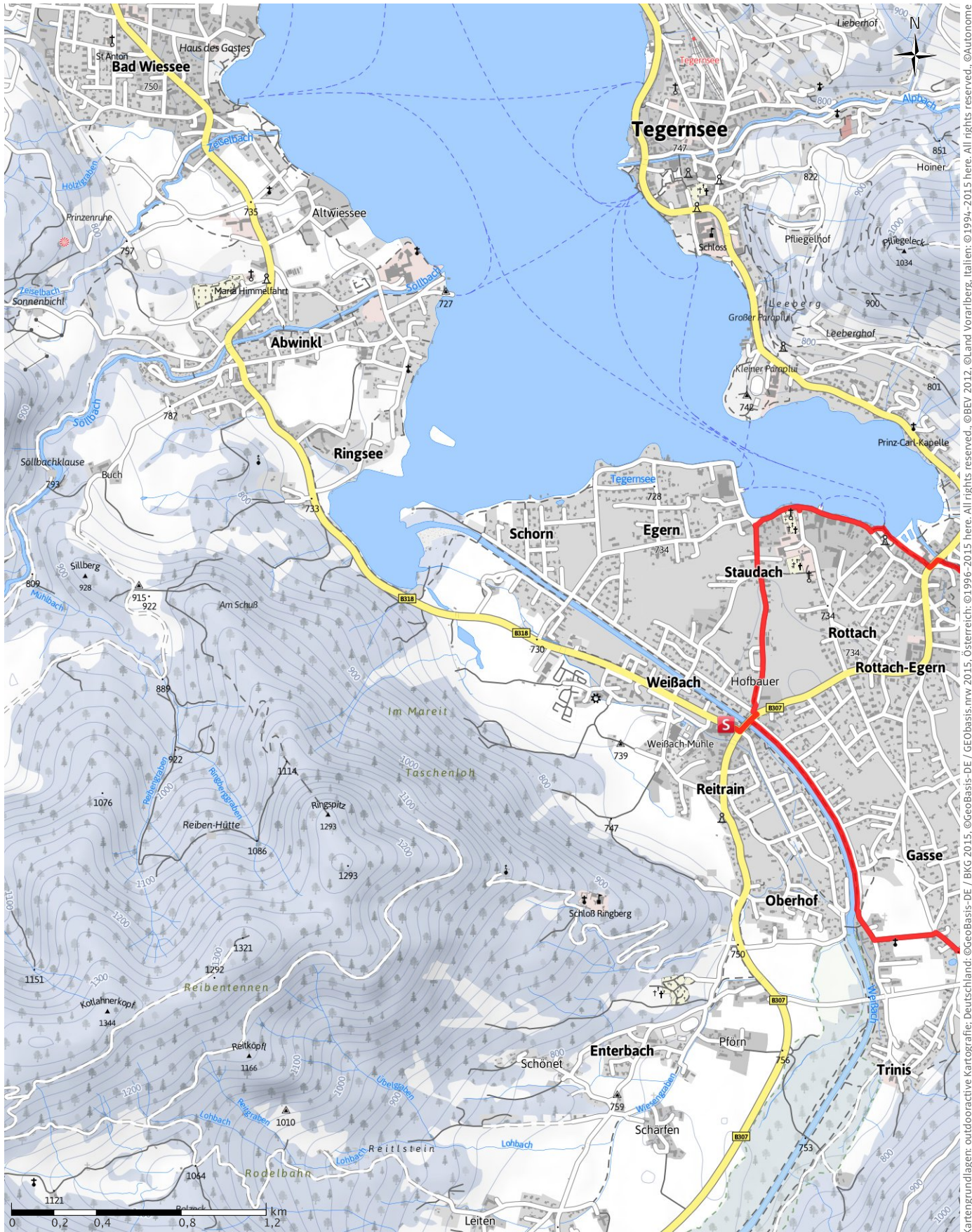

Kartengrundlagen: outdooractive Kartografie; Deutschland: ©GeoBasis-DE / BKG 2015, ©GeoBasis-DE / GeoBasis.mw 2015, Österreich: ©1996-2015 here. All rights reserved., ©BEV 2012, ©Land Vorarlberg, Italien: ©1994-2015 here. All rights reserved., ©Autonome Provinz Bozen – Südtirol – Abteilung Natur, Landschaft und Raumentwicklung, Schweiz: Geodata ©swisstopo

Unterwallberg und Enterrottach (ab Hotel Bachmair ...

Wegart

Asphalt	2.7 km
Weg	6.8 km
Pfad	1.8 km
Straße	0.6 km

Höhenprofil

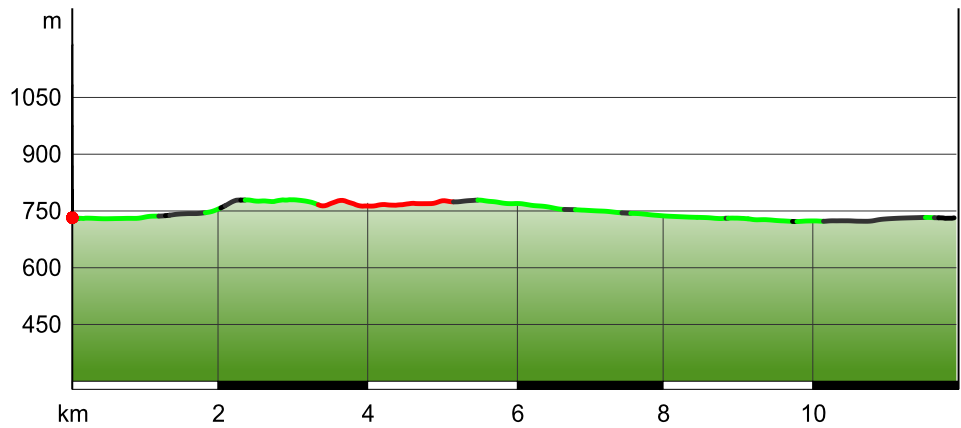

Tourdaten

Winterwandern

Strecke	↔	11.9 km
Dauer	🕒	1:50 h
Aufstieg	▲	93 m
Abstieg	▼	93 m

Schwierigkeit	-
Kondition	●●●●●
Technik	●●●●●
Höhenlage	784 m / 725 m

Beste Jahreszeit

- JAN | FEB | MÄR
- APR | MAI | JUN
- JUL | AUG | SEP
- OKT | NOV | DEZ

Bewertungen

Autoren	●●●●●
Erlebnis	●●●●●
Landschaft	●●●●●

Weitere Tourdaten



Quelle:
 Kommunalunternehm
 en Alpenregion
 Tegernsee Schliersee

Autor: Thorsten Schär, Aktualisierung: 14.12.2015

Wegbeschreibung

Start der Tour
 Hotel Bachmair Weissach

Sicherheitshinweise
 Alle Angaben ohne Gewähr. Das Begehen und Befahren der hier beschriebenen Touren erfolgt auf eigenes Risiko.

Einfache Rundwanderung bis Enterrottach

Die Wanderung startet am Hotel Bachmair Weissach. Zuerst entlang der Weissach flussaufwärts und schon bald nach links abzweigend in Richtung Wallbergbahn. An der Talstation angekommen wandern wir weiter am Hang des Wallbergs in Richtung Enterrottach. Der Wanderweg verläuft teilweise durch den Wald, teilweise durch freies Gelände nach Süden - die Berge immer im Blick. In Enterrottach wechseln wir die Richtung und wandern entlang der Rottach zurück nach Rottach-Egern. Nach einem kleinen Stadtrundgang geht es zurück zum Hotel.